Liberté • Égalité • Fraternité
RÉPUBLIQUE FRANÇAISE

Ministère de l'Écologie, du Développement durable et de la Mer

DDE 13
Service Aménagement
5 av. General Leclerc
13003 MARSEILLE

PREFECTURE DES BOUCHES-DU-RHONE

Approuvé par arrêté préfectoral le 8 février 2012

COMMUNE :
ROQUEVAIRE

PLAN DE PRÉVENTION DES RISQUES NATURELS PREVISIBLES (P.P.R.)

MOUVEMENTS DIFFERENTIELS DE TERRAIN
liés au phénomène de retrait/gonflement des argiles

- 2 - ZONAGE REGLEMENTAIRE

Géosciences pour une Terre durable
brgm

Echelle: 1/10 000°

Extrait du rapport BRGM/RP-55403-FR, mai 2007

Légende :

- Zone fortement exposée (B1)
- Zone faiblement à moyennement exposée (B2)

N W E S

0 100 200 300 400 500 m

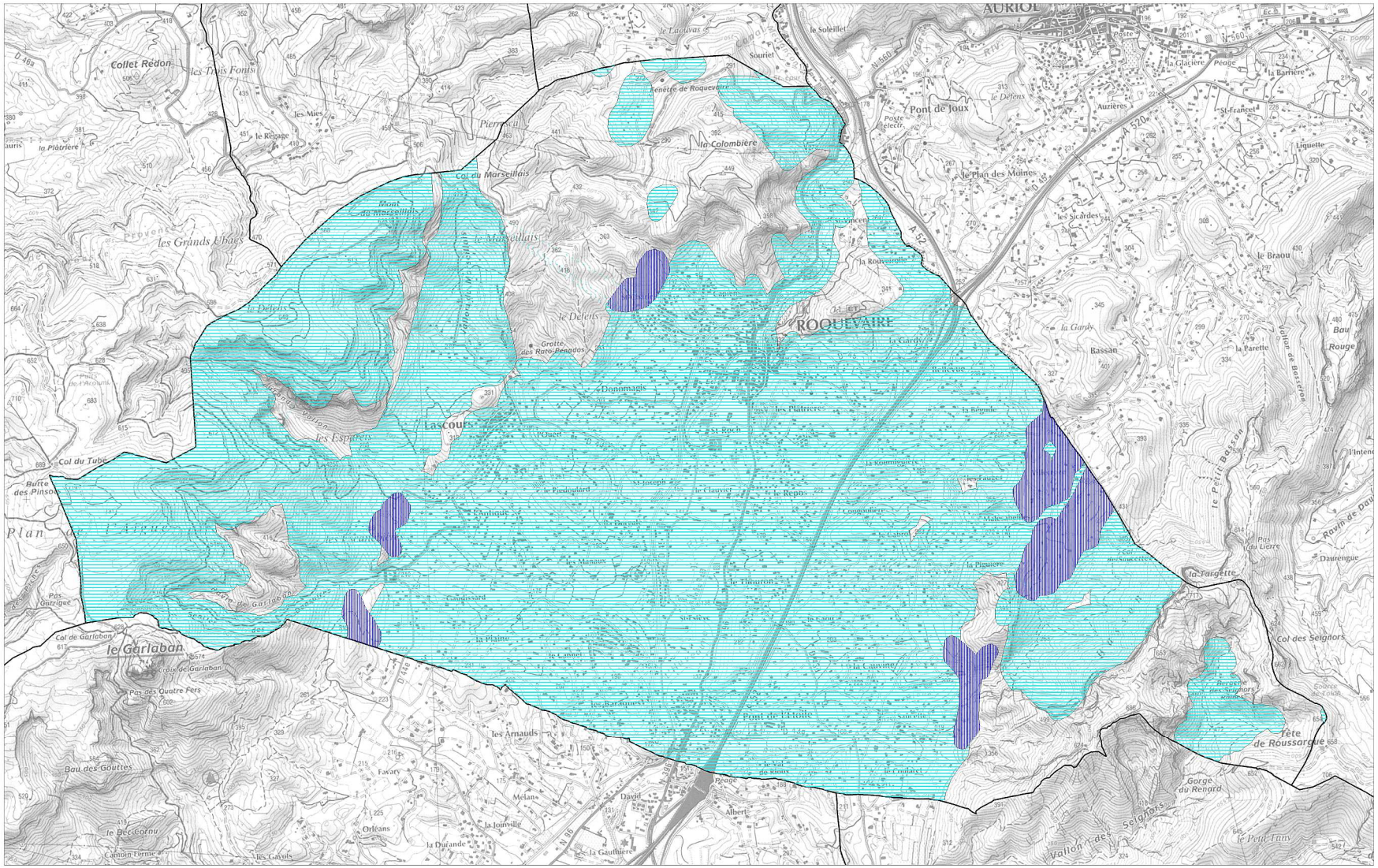

Fond topographique Copyright IGN SCAN25, 2004 : Carte d'aléa modifiée : rapport BRGM RP-55403-FR, mai 2007, revu décembre 2009